

# Aportes de las Universidades Públicas y el CONARE al cumplimiento de los ODS

# Línea de tiempo

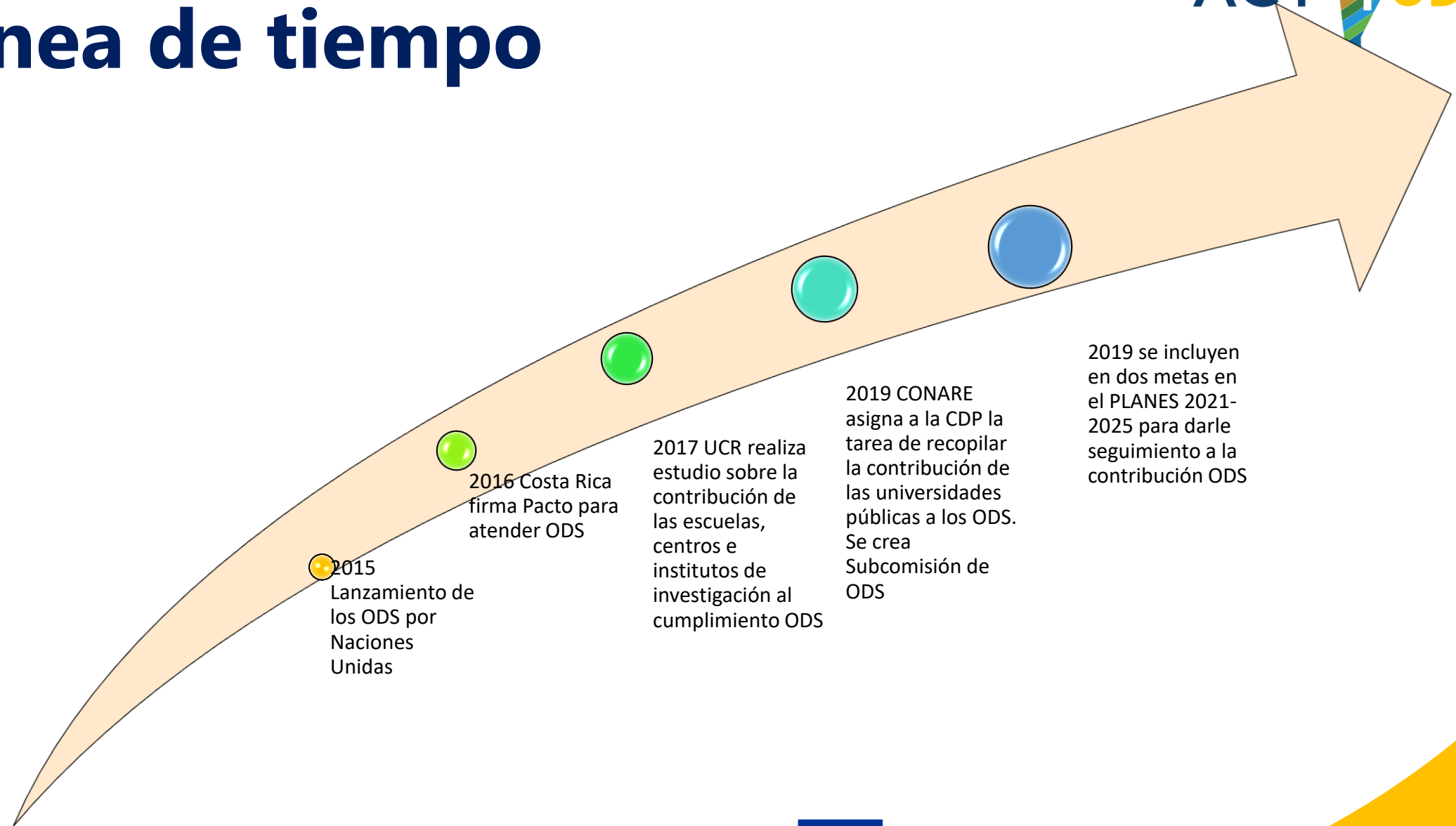

# PLANES 2021-2025

Se incluyeron dos metas:

- 2.1.5 Transversalizar en las actividades universitarias de docencia, investigación, extensión y acción social, vida estudiantil y gestión, en los Objetivos de Desarrollo Sostenible y Agenda 2030.
- 2.5.2 Contribuir al cumplimiento de los Objetivos de Desarrollo Sostenible y de la Agenda 2030.

# Rendición de cuentas

- ✦ Información de cada año se pone a disposición de la sociedad por medio de las páginas web de las instituciones participantes.
- ✦ Subcomisión ODS tiene un plazo de trabajo, hasta julio del 2031.
- ✦ La evaluación de los ODS la realiza el Instituto de Estadística y Censo (INEC), instituto gubernamental, por medio de la encuesta a hogares.
- ✦ Se participa en el Comité Consultivo de Alto Nivel de ODS, de MIDEPLAN.
- ✦ Se participa de los informes voluntarios a nivel, el último fue entregado el año pasado, julio 2024, en New York, USA.

# Informe interactivo

 UCR:

<https://oplau.ucr.ac.cr/2023/07/aportes-a-los-ods/>

UNA

<https://www.datosabiertos.una.ac.cr/index.php/datos-abiertos/otros-datos-de-interes/ods/ods-2023>

UTN

<https://www.utn.ac.cr/objetivos-de-desarrollo-sostenible>

TEC

<https://www.tec.ac.cr/cumplimiento-tec-objetivos-desarrollo-sostenible-ods-0>

UNED

<https://odsuned.uned.ac.cr/>

CONARE

<https://siesue.conare.ac.cr/acciones-ods/>

# ¿Qué es el SODSI?





# ODS- Objetivos

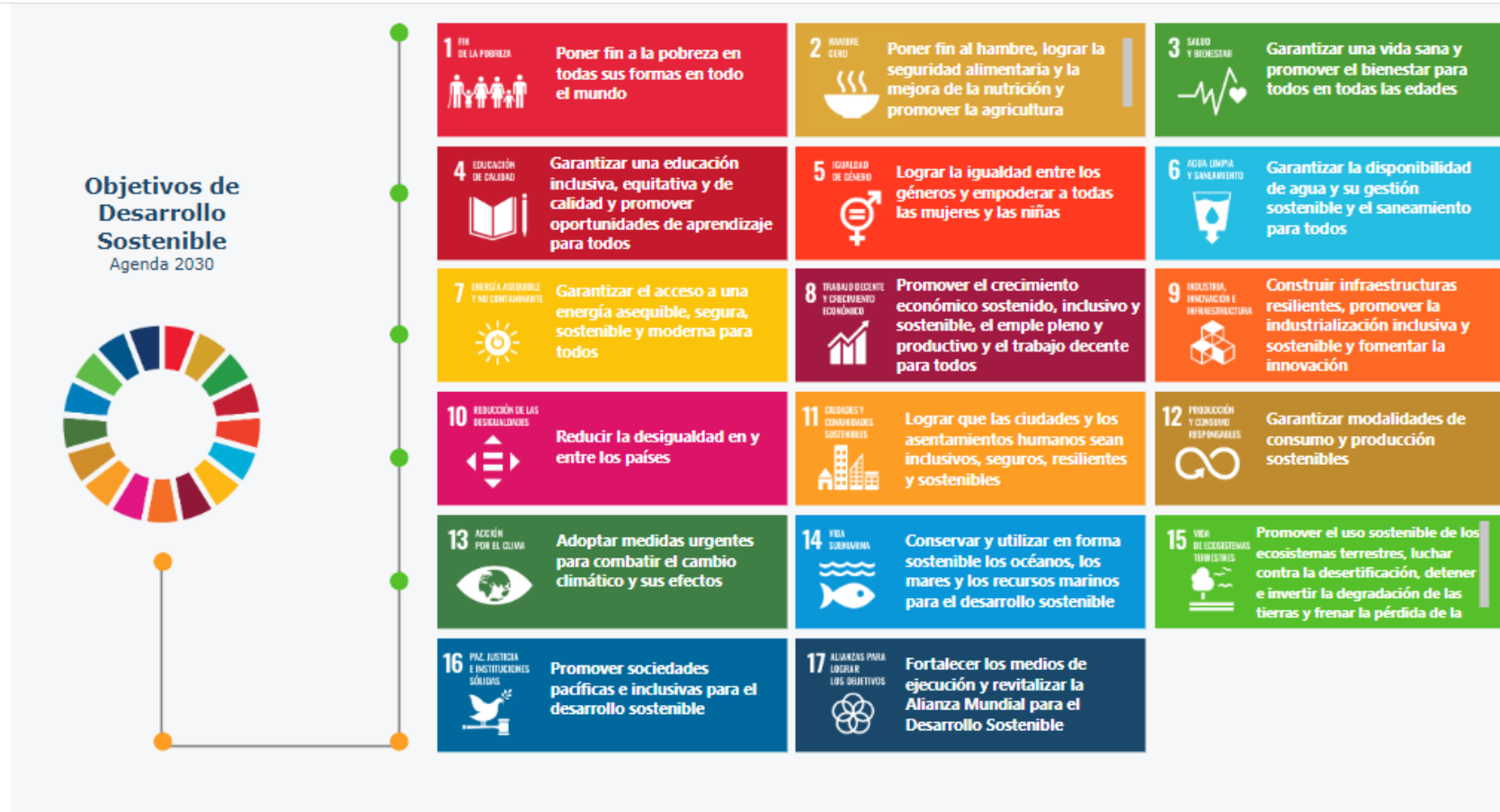

# Cantidad de acciones por región

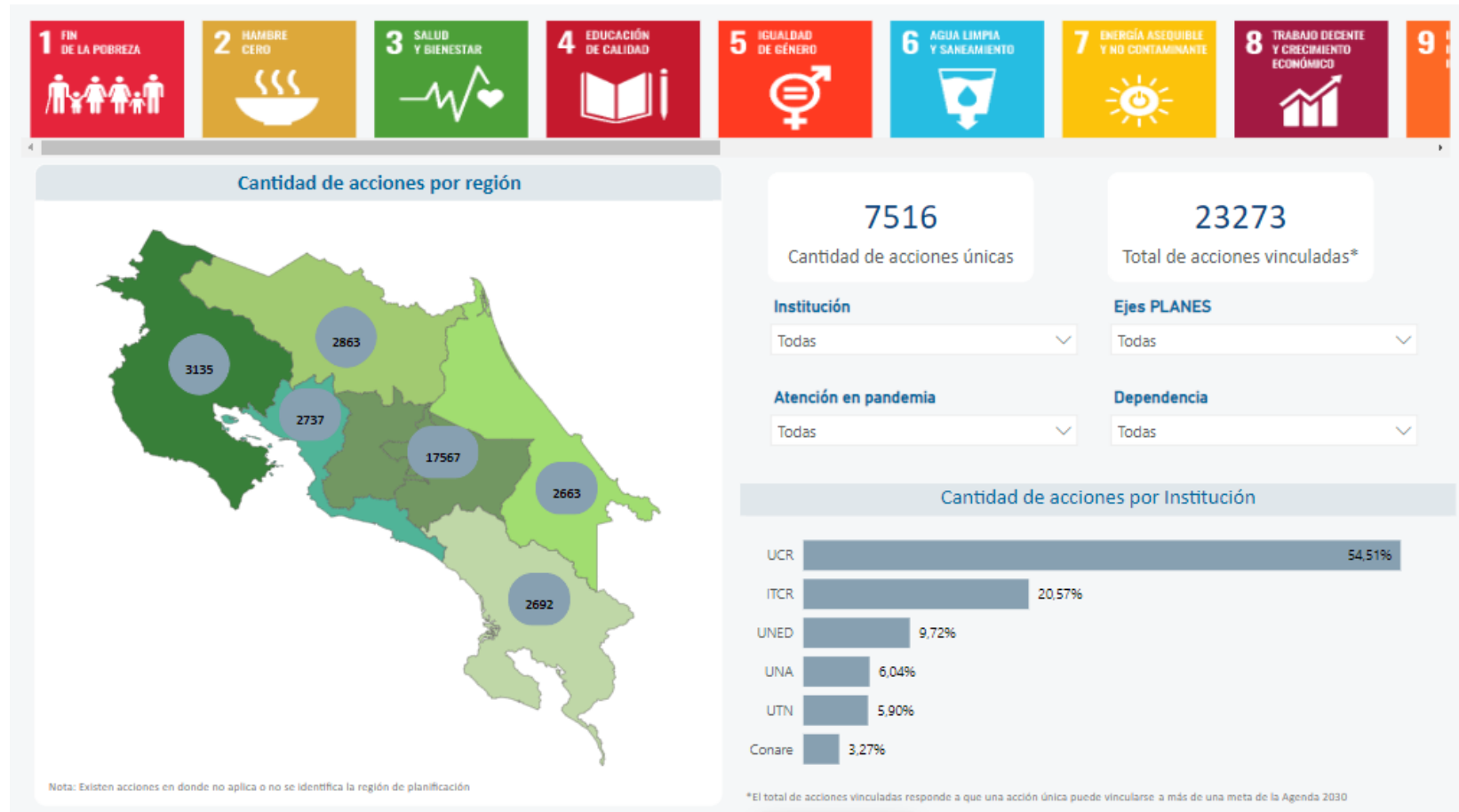



# Acciones Institucionales según ODS







7516  
Cantidad de acciones únicas

23273  
Total de acciones vinculadas

**Institución**  
Todas

**Ejes PLANES**  
Todas

**Región Mideplan**  
Todas

**Dependencia**  
Todas

**Atención en pandemia**  
Todas

Meta	Acción	Institución	Ejes PLANES	Dependencia	Contacto
4.7	XIII Congreso Centroamericano de Filosofía / IV Congreso Nacional de Filosofía. Filosofía: Crisis y Perspectivas	UNED	Docencia	Escuela de Ciencias de la Educación	Andrés Solano - asolanof@uned.ac.cr
4.3	XII Encuentro Anual de Medicina Veterinaria	UNA	Docencia	Escuela Medicina Veterinaria (Posgrado Ciencias Veterinarias Tropicales)	Carolina Ramírez Herrera - carolina.ramirez.herrera@una.ac.cr - 22773019
3.4	Workshops sobre inteligencia emocional.	UNED	Investigación	Vicerrectoría de Investigación	Kerby Céspedes Narváez - kcespedes@uned.ac.cr
4.4	Workshops sobre inteligencia emocional.	UNED	Investigación	Vicerrectoría de Investigación	Kerby Céspedes Narváez - kcespedes@uned.ac.cr
1.2	Workshops de transferencia de conocimiento. Alianza con Emprende tu negocio, Emprende Guanacaste y Asociación de pymes de Costa Rica.	UNED	Extensión y Acción Social	Observatorio Mipymes	Lizette Brenes Bonilla - lbrenesb@gmail.com - 87124374
1.3	Workshops de transferencia de conocimiento. Alianza con Emprende tu negocio, Emprende Guanacaste y Asociación de pymes de Costa Rica.	UNED	Investigación	Observatorio Mipymes	Lizette Brenes Bonilla - lbrenesb@gmail.com - 87124374
10.3	Workshops de transferencia de conocimiento. Alianza con Emprende tu negocio, Emprende Guanacaste y Asociación de pymes de Costa Rica.	UNED	Extensión y Acción Social	Observatorio Mipymes	Lizette Brenes Bonilla - lbrenesb@gmail.com - 87124374
10.3	Workshops de transferencia de conocimiento. Alianza con Emprende tu negocio, Emprende Guanacaste y Asociación de pymes de Costa Rica.	UNED	Investigación	Observatorio Mipymes	Lizette Brenes Bonilla - lbrenesb@gmail.com - 87124374





### Acciones Institucionales según Institución y Eje del PLANES



Institución: All  
 Ejes PLANES: All  
 Región Mideplan: All  
 Dependencia: All  
 Atención en pandemia: All

Porcentaje de acciones vinculadas por Institución

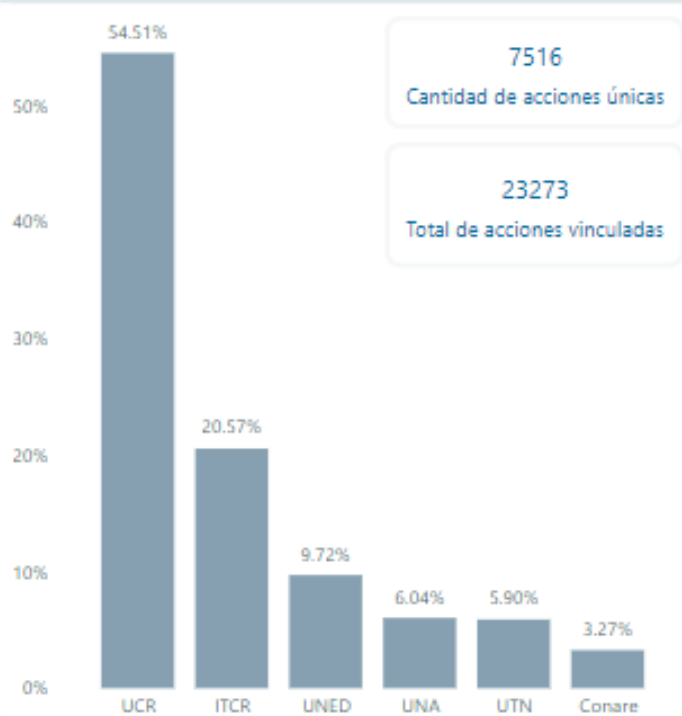

Total de acciones vinculadas, según eje de PLANES

Eje de planes	Acciones	% Acciones
Investigación	8821	37.90%
Extensión y Acción Social	7409	31.84%
Docencia	4084	17.55%
Gestión	2004	8.61%
Vida Estudiantil	955	4.10%
<b>Total</b>	<b>23273</b>	<b>100.00%</b>

Cantidad de acciones por eje PLANES

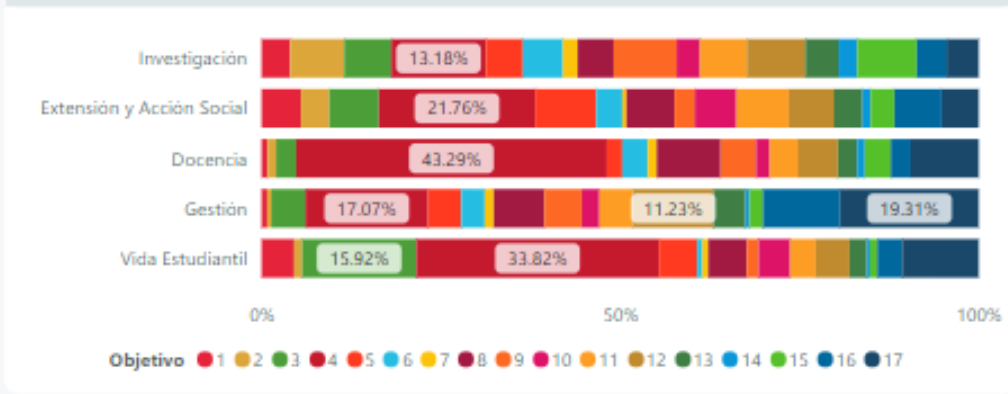



### Vinculación de acciones institucionales con los Objetivos de Desarrollo Sostenible (ODS)



0,00 % 10,00 % 20,00 % 30,00 % 40,00 % 50,00 % 60,00 % 70,00 % 80,00 % 90,00 % 100,00 %

Institución: Todas  
 Ejes PLANES: Todas  
 Región Mideplan: Todas  
 Dependencia: Todas  
 Atención en pandemia: Todas

#	Metas no vinculadas	Vinculacion



# Retos

- Reforzar la divulgación de los aportes a los ODS.
  - Propiciar espacios interuniversitarios que permitan la articulación de proyectos y actividades en el marco de los ODS.
  - Fomentar la articulación con otras instituciones.

# Muchas gracias!